

POHLED 5

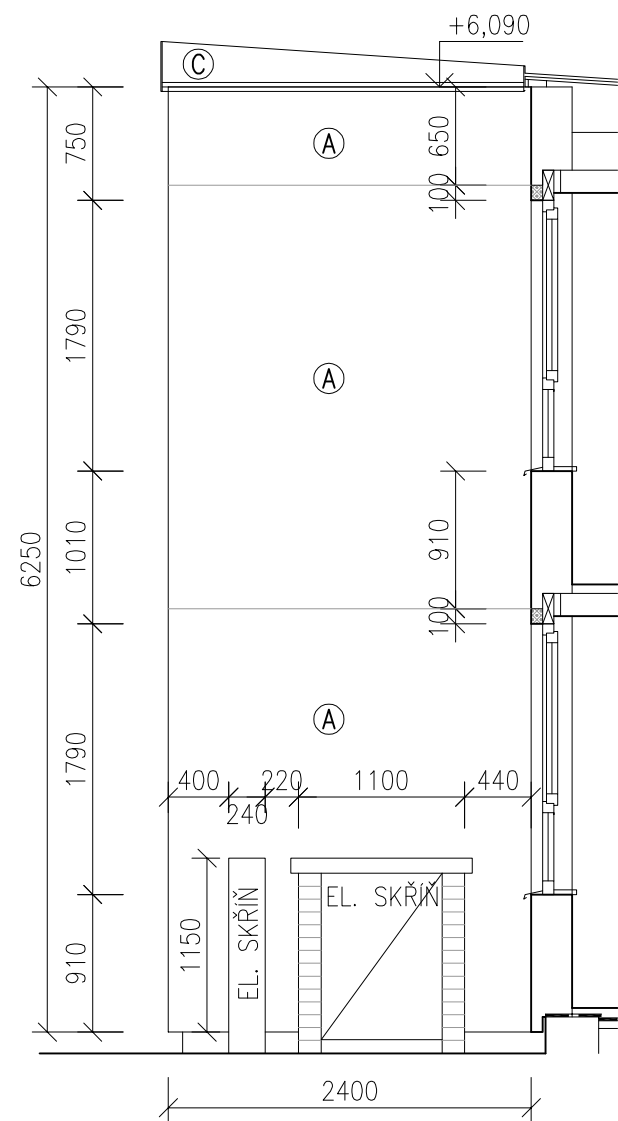

POHLED 6

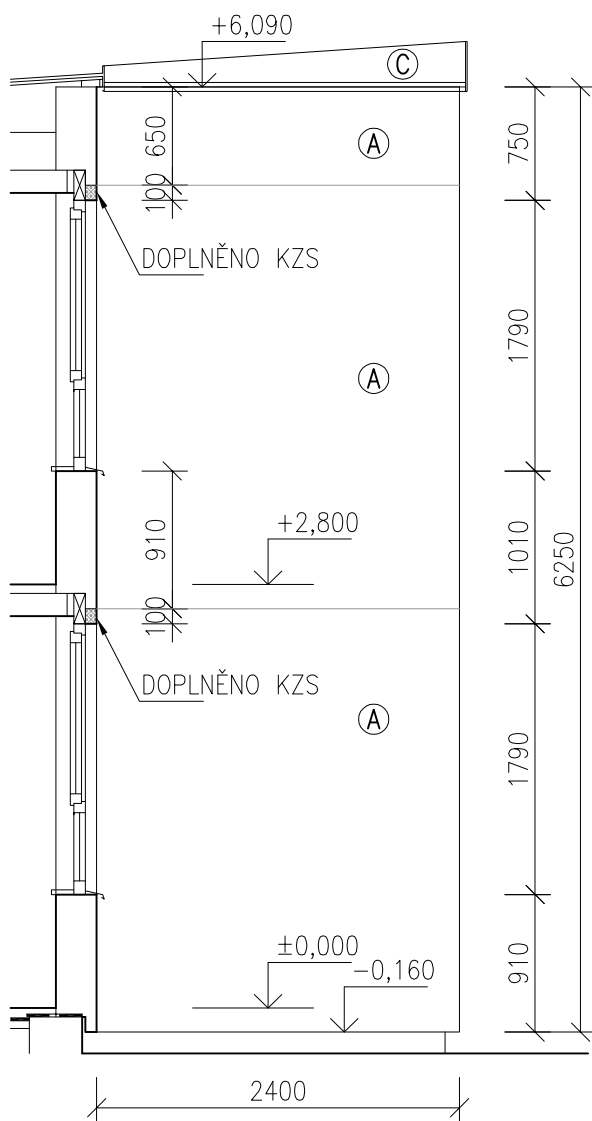

POHLED 7

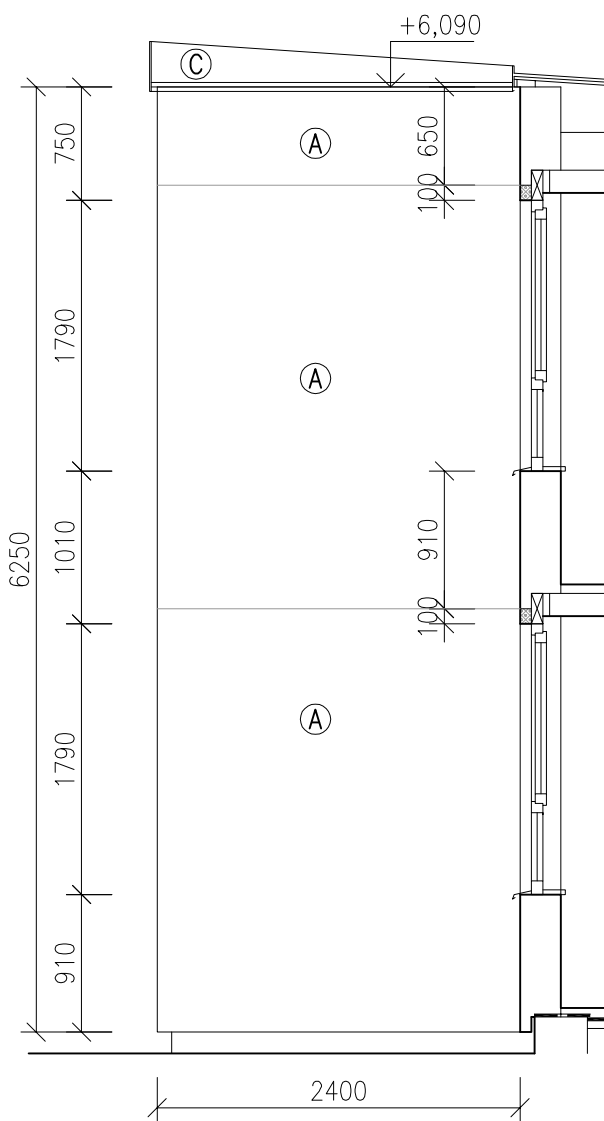

POHLED 8

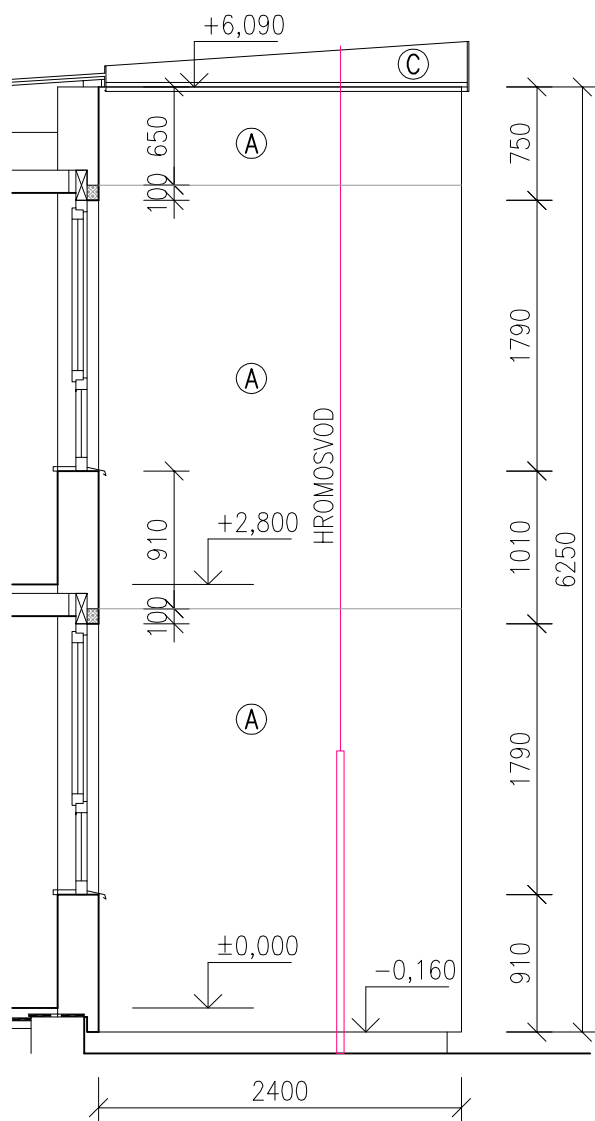

LEGENDA POVRCHŮ

- Ⓐ OBVODOVÉ PANELE KONSTRUKČNÍ SOUSTAVY
- Ⓑ VÝPLNĚ OTVORŮ PLASTOVÉ, ZÁNOVNÍ
- Ⓒ PLECHOVÁ STŘEŠNÍ KRYTINA (POHLEDOVÉ PLOCHY)

VEDOUcí PROJEKTANT:	ING. ALEŠ DRLÝ	Ing. Aleš Drlý projektová činnost ve výstavbě Loštáková 879, 506 01 Jičín tel.:549244552 IČO:665 85 708 kancelář: Helfertova 44, 613 00 Brno
ODP. PROJ. DÍLU:	"	
VYPRACOVAL:		
SPOLUPRÁCE:		
INVESTOR:	Statutární město Brno, Magistrát města Brna, Odbor správy majetku Husova 3, BRNO 601 67	ZAK. Č.: 02/2023 STUPEŇ: DSP, DPPS DATUM: 03/2023 FORMÁT: 2*A4 REVIZE: 00 ČÁST: D OBJEKT: SO 01 DIL: 1-SA
STAVBA:	ZATEPLENÍ OBJEKTU RAŠELINOVÁ 9 628 00 BRNO-LÍŠEŇ	

OBSAH:  
STAV. STAV:  
POHLEDY 5-8

MĚŘÍTKO: Č. VÝTISKU: Č. VÝKRESU: